にしおけんせつ 通信

今月は久留米市N様邸のご紹介です

2019・2
No.146

分譲住宅を購入されたN様。
ホームページから弊社へ問い合わせがあり、
駐車スペースに倉庫を建てられました。
外壁は金属サイディングのガルバリウム鋼板で
中は自転車などを置くスペースと、ロフトがあります。

現在進行中の工事

新築工事　八女市 T邸 …木工事
　　〃　K邸 …　〃
　　〃　H邸 …基礎工事
　　〃　N邸 …着工準備中
　　八女郡 N邸 …　〃
リフォーム工事　八女市 S邸 …打ち合わせ中

スタッフ　松永　佳祐
携帯TEL　080-6447-3431

担当者　西尾　直記
携帯TEL　090-3323-8569

2/24(日)より
高塚モデルハウス
（土地・外構・カーポート・一部家具付き）
販売開始！

予約受付中

応募者多数の場合は抽選になります
※価格等はお問い合わせください

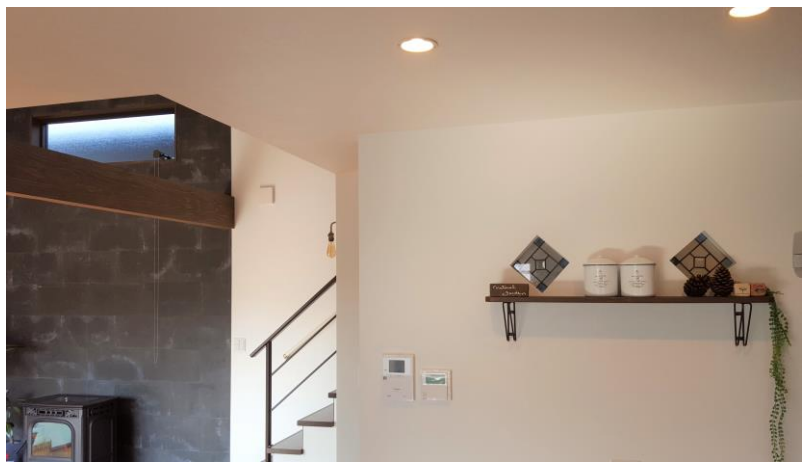

0120-976-240

モデルハウス所在地　**八女市高塚498-5**

2/24(日)モデルハウスでお待ちしています☆

編集後記：こんにちは。2月に入りましたね。
1月下旬～2月上旬がインフルエンザのピーク
みたいですね。学校でも、休みの子が多いと
子どもも言っていました。我が家は今のところ
誰もかかってませんが、気をつけておかないと！
と思ってます。
みなさんも、体調管理に気をつけて下さい。
マスク・手洗い・加湿をしましょう☆

〒 834-0004　福岡県八女市納楚280-3
[TEL] 0943-22-9024　[FAX] 0943-24-8024
URL　https://nishiokensetu.co.jp/
E-mail　info@nishiokensetu.jp
株式会社 西尾建設