にしおけんせつ通信

2019・5
No.149

今月も筑後市S様邸のご紹介です

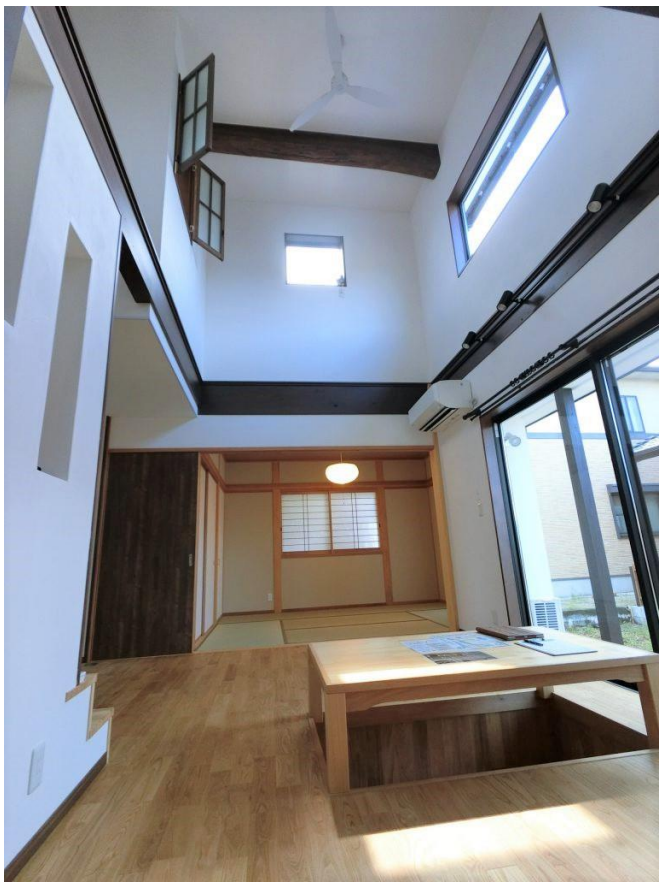

吹き抜けのリビングは、
高さがあるので
開放感があります。
奥の和室は、
とても雰囲気が良く落ち着きます。

フローリングでも
堀りごたつなので、
足が痛くならず、
ゆっくりできそうです。

キッチンも明るく広々と
していて使いやすそうです。

現在進行中の工事

新築工事	八女郡	N邸	…基礎工事中
	八女市	N邸	…着工準備中
	熊本市	K邸	…基礎工事中
	筑後市	N邸	…着工準備中
リフォーム	八女市	S邸	…工事中

スタッフ　松永　佳祐
携帯TEL　080-6447-3431

担当者　西尾　直記
携帯TEL　090-3323-8569

NEW

スタッフ紹介

田中 純（たなか じゅん） 42才

誕生日・1976・12・14
出身地・筑後市
趣味　・弟子なので、今はそれどころではありません！
本人より一言 …
人と人が関わり合いながら無から有を生み出す
伝統的な大工の技法や智慧に惹かれて、この世界へ
飛び込みました。
私はゼロからの出発ですが、先人の智慧・先輩方の指導のもと
頑張ります。

藤田 詩織（ふじた しおり） 35才

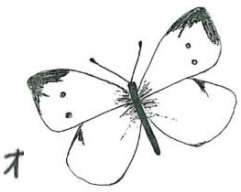

誕生日・1983・12・23
出身地・広川町
趣味　・季節の花を見に行くことです。
本人より一言 …
沢山勉強してお役に立てるよう頑張りますので宜しくお願いします。

イベントのお礼とご報告

4月28日に開催しました、SPRINGマルシェ
無事終えることができました。
沢山の方々にご来場頂き、私たちスタッフも
楽しい1日となりました。
参加してくださった方々、協力してくださった
出店者の皆様、本当にありがとうございました。

編集後記：こんにちは。
令和で盛り上がっていた10連休も終わり、
日常が戻ってきましたね。我が家は毎日
子どものケンカで盛り上がり、いつケガするかと
ハラハラの日々でした…無事に、大きなケガすることなく
学校生活に戻れてよかったです。
5月ですが、夏日の時もあるので、今から熱中症
気をつけましょう！

〒834-0004　福岡県八女市納楚280-3
TEL　0943-22-9024　　FAX　0943-24-8024
URL　　https://nishiokensetu.co.jp/
E-mail　　info@nishiokensetu.jp
株式会社 西尾建設